

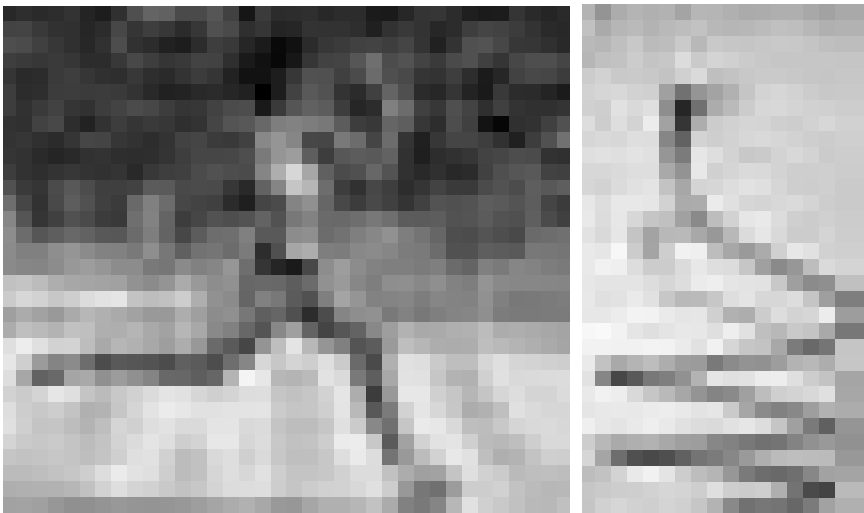

EXPO



Jusqu'au 11 novembre le Home St-Joseph à Mersch accueille l'exposition de photographies de Roland Miny et de sculptures de Christine Erard.

Arlon (B)

Collection privée des Centres d'art contemporain de la ville de Dudelange

*Galerie Ara Lunae (rue Porte Neuve, tél. 0032 63 23 49 86), du 10.11 au 9.12, me. - ve. 13h - 18h, sa. + di. 14h - 18h, les matins sur rendez-vous.

Corpus

sculptures, peintures et dessins, Maison de la Culture (Parc des Expositions, tél. 0032 63 24 58 56), jusqu'au 25.11, ma. - di. 14h - 18h.

Martine Deny et Jessica Theis: Le marché d'Arlon

installation et photographies, Maison du tourisme du pays, jusqu'au 21.12, lu. - ve. 8h30 - 17h, sa. - di. 8h - 16h.

Janine Descamps

peintures, Espace Beau-Site (av. de Longwy, tél. 0032 63 22 71 36), jusqu'au 17.11, lu. - ve. 9h - 18h30, sa. 9h30 - 17h.

Asselborn

Patricia Barroso

Galerie du Moulin (maison 158, tél. 99 86 16), jusqu'au 11.11, me. - lu. 14h - 18h et sur rendez-vous.

Attert (B)

Murielle Belin: Le Musée aux Métamorphoses

sculptures en bocal, sculptures naturalisées, métamorphoses loupées, peintures anatomiques, Centre Robert Schuman,

(www.calendrierdesmigrations.eu), jusqu'au 21.12, lu. - je. 8h30 - 12h30 + 13h30 - 17h30, ve. 8h30 - 12h30 + 13h30 - 19h, sa. 16h - 19h, di. 14h - 17h.

Calendrier des migrations

dessins préparatoires, photos, objets et maquettes, Centre Robert Schuman, (www.calendrierdesmigrations.eu), jusqu'au 21.12, lu. - je. 8h30 - 12h30 + 13h30 - 17h30, ve. 8h30 - 12h30 + 13h30 - 19h, sa. 16h - 19h, di. 14h - 17h.

Bech-Kleinmacher

Josy Linkels: Joli

Wäistuff vum Folklore- a Wäimusee „A Possen" (33, rue A. Sandt, Tel. 69 73 53), bis den 31.12., Fr. - Sa. 11h - 22h, So. 11h - 24h.

Bourglinster

Pit Wagner: Steps

NEW gravures, lithographies, dessins et huiles, Château (tél. 77 02 20), du 10 au 25.11, me. - di. 14h - 18h.

Vernissage ce vendredi, le 9.11 à 18h30.

Brandenbourg

Nadine Boor

NEW Molerei a Skulptur, An der Millen, vum 17. bis de 25.11., Sa. + So. 14h - 19h.

Dudelange

Martine Deny et Geneviève Ley

peintures, Galerie d'art Armand Gaasch (5, rue du Commerce, tél. 52 38 74), jusqu'au 25.11, me. - di. 14h30 - 18h30.

EXPOSITIONS PERMANENTES / MUSÉES

Natur Musée

(25, rue Münster, tél. 46 22 33-1), Luxembourg, ma. - di. 10h - 18h.

Musée national d'histoire et d'art

(Marché-aux-Poissons, tél. 47 93 30-1), Luxembourg, ma. - di. 10h - 17h.

Musée d'Histoire de la Ville de Luxembourg

(14, rue du St-Esprit, tél. 47 96 45 00), Luxembourg, ma., me., ve. - di. 10h - 18h, je. nocturne jusqu'à 20h.

Musée d'Art Moderne Grand-Duc Jean

(Park Dräi Eechelen, tél. 45 37 85-1), Luxembourg, lu., je. - di. 11h - 18h, me. nocturne jusqu'à 20h.

The Family of Man

(montée du château, tél. 92 96 57), Clervaux, ma. - di. 10h - 18h.