

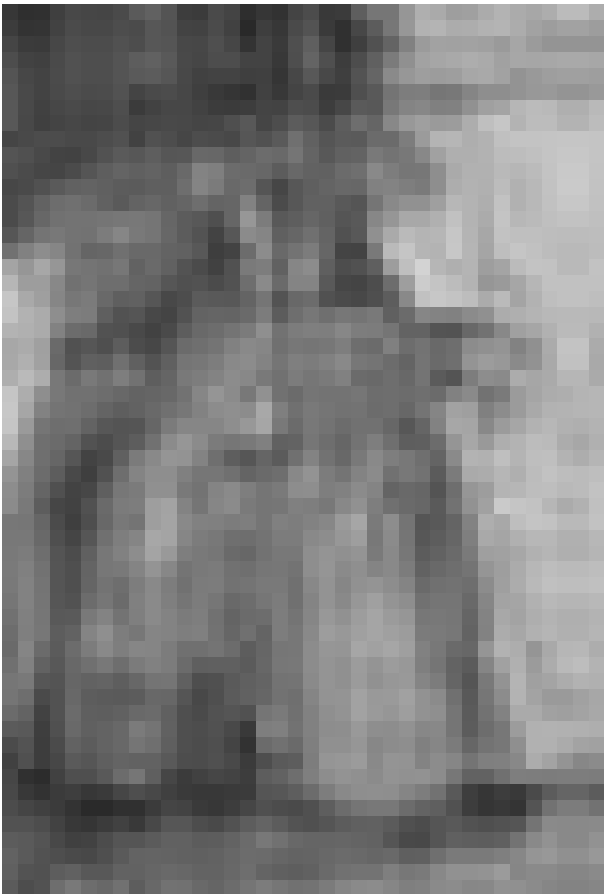

EXPOSITIONS PERMANENTES / MUSÉES

- Natur Musée**
(25, rue Münster, tél. 46 22 33-1), Luxembourg,
ma. - di. 10h - 18h.
- Musée national d'histoire et d'art**
(Marché-aux-Poissons, tél. 47 93 30-1), Luxembourg,
ma. - di. 10h - 17h.
- Musée d'Histoire de la Ville de Luxembourg**
(14, rue du St-Esprit, tél. 47 96 45 00), Luxembourg,
ma., me., ve. - di. 10h - 18h, je. nocturne jusqu'à 20h.
- Musée d'Art Moderne Grand-Duc Jean**
(Park Dräi Eechelen, tél. 45 37 85-1), Luxembourg,
lu., je. - di. 11h - 18h, me. nocturne jusqu'à 20h.
- The Family of Man**
(montée du château, tél. 92 96 57), Clervaux,
ma. - di. 10h - 18h.

EXPO



Comme arrêtés dabs le temps :
Janine Descamps expose ses compositions jusqu'au
17 novembre à l'Espace Beau Site à Arlon.

Arlon (B)

**Martine Deny et Jessica Theis:
Le marché d'Arlon**
installation et photographies, Maison
du tourisme du pays, *jusqu'au 21.12,*
lu. - ve. 8h30 - 17h, sa. - di. 8h - 16h.

Janine Descamps
peintures, Espace Beau-Site (av.
de Longwy, tél. 0032 63 22 71 36),
jusqu'au 17.11, lu. - ve. 9h - 18h30,
sa. 9h30 - 17h, di. 28.10 14h - 18h.
Fermé le 1er novembre.

Doro et Piet du Congo
installations, Galerie Ara Lunae (rue
Porte Neuve, tél. 0032 63 23 49 86),
jusqu'au 28.10, ve. 13h - 18h, sa. + di.
14h - 18h.

**Hugues Herr:
Les sentinelles de San-Michele**
photographie en série, Maison de la
Culture (Parc des Expositions,
tél. 0032 63 24 58 50), *jusqu'au 26.10,*
ve. 14h - 18h.

Asselborn

Patricia Barroso
Galerie du Moulin (maison 158,
tél. 99 86 16), *jusqu'au 11.11, me. - lu.*
14h - 18h et sur rendez-vous.

Attert (B)

**Murielle Belin:
Le Musée aux Métamorphoses**
sculptures en bocaux, sculptures
naturalisées, métamorphoses
loupées, peintures anatomiques,
Centre Robert Schuman, (www.calendrierdesmigrations.eu),
jusqu'au 21.12, lu. - ve. 8h30 - 12h30 +
13h30 - 17h30, ve. 13h30 - 19h,
sa. 16h - 19h, di. 14h - 17h.

Calendrier des migrations
dessins préparatoires, photos, objets
et maquettes, Centre Robert Schuman,
(www.calendrierdesmigrations.eu),
jusqu'au 21.12, lu. - je. 8h30 - 12h30 +
13h30 - 17h30, ve. 8h30 - 12h30 +
13h30 - 15h30.

**Chantal Michel: Système d'un
monde lointain**
installation, église St-Etienne
(www.calendrierdesmigrations.eu),
jusqu'au 26.10.

Bech-Kleinmacher

Josy Linkels: Joli
Molerei, Wäistuff vum Folklore- a
Wäimusée „A Possen“ (33, rue A.
Sandt, Tel. 69 73 53), *bis den 31.12.,*
Dë. - Sa. 11h - 22h, So. 11h - 24h.